

Antrag der Fraktion der Freien Wähler

**Soforthilfeprogramm für Vereine
der Gemeinde Malsch**

10. April 2020

Begründung des Antrags

Die finanzielle Situation Malscher Vereine wurde Mitte 2019 für das FW- Projekts „Neufassung der Richtlinie zur Vereinsförderung“ im Rahmen einer Befragung der Vereine ermittelt; Details der Befragungsergebnisse finden sich im Anhang.

Danach ergibt sich folgendes Bild:

- Die Vereine leben von Mitgliedsbeiträgen. Angesichts der niedrigen Vereinsbeiträge kann man auf niedrige Kosten des Vereinsbetriebs schließen.
- Auf Fest-/ Eintrittserlöse sind 50% der Musikvereine besonders angewiesen.
- Die Mehrzahl der Vereine sieht finanziell keine Sorgen auf sich zukommen. Jeder vierte Vereine hingegen erwartet mittelfristig Finanzierungsprobleme.
- Keine/geringe Probleme mit den Kosten haben die Hobby-/Interessensvereine, jedoch nur wenige Sportvereine. Das Viertel der Vereine, die Probleme mit den Kosten haben, sind ausschließlich aus der Gruppe der Musik- und Sportvereine.
- Für rund Dreiviertel der Vereine sind Kreditverpflichtungen kein Thema, rund 60% der Vereine bezeichnen sich als finanziell gesund.

Wegbrechende Einnahmen (Eintrittserlöse, Pacht, Fest- Erlöse etc.) in Folge der Corona- Krise dürften das 2019 dargestellte Bild der Finanzsituation verändert haben, so dass einzelne Vereine in eine kritische finanzielle Lage kommen können.

Da unsere Vereine einen großen Beitrag zum gesellschaftlichen Leben und Zusammenhalt der Menschen untereinander leisten, ist es unser Anliegen, schwere finanzielle Schief lagen bis hin zu Insolvenzen zu vermeiden.

Wir haben daher eine Richtlinie „**Soforthilfeprogramm für Vereine der Gemeinde Malsch**“ mit einem zugehörigen Antragsformular entwickelt.

Wir beantragen die kurzfristige Verabschiedung dieser Richtlinie.

Anhang

Auszug Fragebogen Vereinsbefragung 2019 mit Ergebnisauswertung

Fragebogen- Auszug zum Themenfeld „Finanzen“ der Vereinsbefragung 2019

Finanzen	trifft überhaupt nicht zu		trifft teilweise zu		trifft vollkommen zu	Nicht relevant/ nicht bekannt
Mitgliedsbeiträge werden zur Finanzierung immer unwichtiger	<input type="checkbox"/>	<input type="checkbox"/>	<input type="checkbox"/>	<input type="checkbox"/>	<input type="checkbox"/>	<input type="checkbox"/>
Ohne Sponsorengelder können wir unser Jahresbudget nicht finanzieren	<input type="checkbox"/>	<input type="checkbox"/>	<input type="checkbox"/>	<input type="checkbox"/>	<input type="checkbox"/>	<input type="checkbox"/>
Wir finden leicht Sponsoren	<input type="checkbox"/>	<input type="checkbox"/>	<input type="checkbox"/>	<input type="checkbox"/>	<input type="checkbox"/>	<input type="checkbox"/>
Der überwiegende Teil unseres Jahresbudgets sind Erlöse aus Festen/Eintritten	<input type="checkbox"/>	<input type="checkbox"/>	<input type="checkbox"/>	<input type="checkbox"/>	<input type="checkbox"/>	<input type="checkbox"/>
Wir erhalten zusätzlich in größerem Umfang Spenden	<input type="checkbox"/>	<input type="checkbox"/>	<input type="checkbox"/>	<input type="checkbox"/>	<input type="checkbox"/>	<input type="checkbox"/>
Die finanzielle Unterstützung durch die Gemeinde ist ausreichend	<input type="checkbox"/>	<input type="checkbox"/>	<input type="checkbox"/>	<input type="checkbox"/>	<input type="checkbox"/>	<input type="checkbox"/>
Auf mittlere Sicht ist unsere Hauptfinanzierungsquelle gefährdet	<input type="checkbox"/>	<input type="checkbox"/>	<input type="checkbox"/>	<input type="checkbox"/>	<input type="checkbox"/>	<input type="checkbox"/>
Wir haben hohe laufende Kosten, die uns zu schaffen machen	<input type="checkbox"/>	<input type="checkbox"/>	<input type="checkbox"/>	<input type="checkbox"/>	<input type="checkbox"/>	<input type="checkbox"/>
Miete / Hallenmiete verschlingen sehr viel Geld	<input type="checkbox"/>	<input type="checkbox"/>	<input type="checkbox"/>	<input type="checkbox"/>	<input type="checkbox"/>	<input type="checkbox"/>
Unsere Betriebskosten sind in erster Linie Ausgaben für Heizung, Strom, Wasser	<input type="checkbox"/>	<input type="checkbox"/>	<input type="checkbox"/>	<input type="checkbox"/>	<input type="checkbox"/>	<input type="checkbox"/>
Unsere Betriebskosten sind in erster Linie Ausgaben für Reinigung	<input type="checkbox"/>	<input type="checkbox"/>	<input type="checkbox"/>	<input type="checkbox"/>	<input type="checkbox"/>	<input type="checkbox"/>
Ein großer Kostenblock sind Ausgaben für Reparaturen und Wartung/Unterhalt	<input type="checkbox"/>	<input type="checkbox"/>	<input type="checkbox"/>	<input type="checkbox"/>	<input type="checkbox"/>	<input type="checkbox"/>
Wir haben hohe Kreditverpflichtungen	<input type="checkbox"/>	<input type="checkbox"/>	<input type="checkbox"/>	<input type="checkbox"/>	<input type="checkbox"/>	<input type="checkbox"/>
Finanziell leben wir von der Hand in den Mund	<input type="checkbox"/>	<input type="checkbox"/>	<input type="checkbox"/>	<input type="checkbox"/>	<input type="checkbox"/>	<input type="checkbox"/>
Wenn wir in unserem Verein einmal 10 Jahre nach vorne blicken, dann ...						
... befürchten wir einen Rückgang der Spendenbereitschaft	<input type="checkbox"/>	<input type="checkbox"/>	<input type="checkbox"/>	<input type="checkbox"/>	<input type="checkbox"/>	<input type="checkbox"/>
... wird die langfristige Finanzplanung immer unsicherer	<input type="checkbox"/>	<input type="checkbox"/>	<input type="checkbox"/>	<input type="checkbox"/>	<input type="checkbox"/>	<input type="checkbox"/>
... droht aufgrund wachsender Finanzierungsprobleme das „Aus“ des Vereins	<input type="checkbox"/>	<input type="checkbox"/>	<input type="checkbox"/>	<input type="checkbox"/>	<input type="checkbox"/>	<input type="checkbox"/>

Finanzen

„Mitgliedsbeiträge werden zur Finanzierung immer unwichtiger“

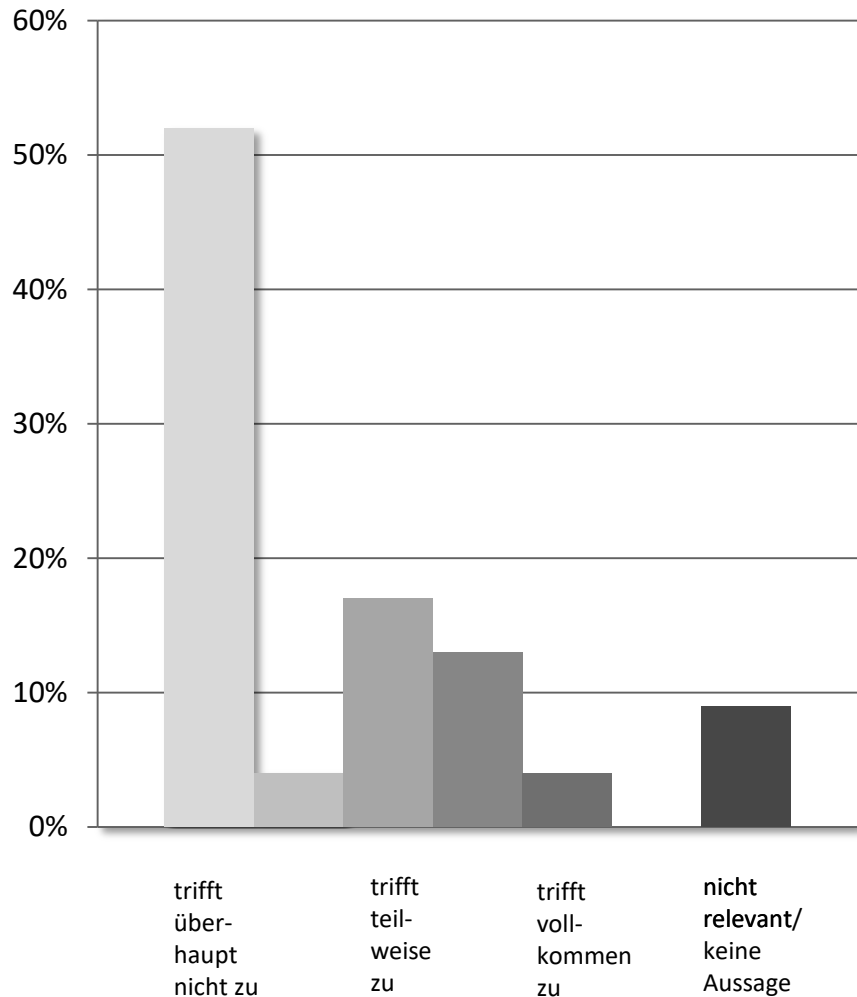

Fazit

- Die Vereine leben von Mitgliedsbeiträgen. Angesichts der niedrigen Beitragshöhe kann man auf niedrige Kosten des Vereinsbetriebs schließen.
- Kein Zusammenhang mit anderen Befragungsaspekten erkennbar

Ergebnis der Auswertung
des Fragebogens

Finanzen

„Ohne Sponsorengelder können wir unser Jahresbudget nicht finanzieren“

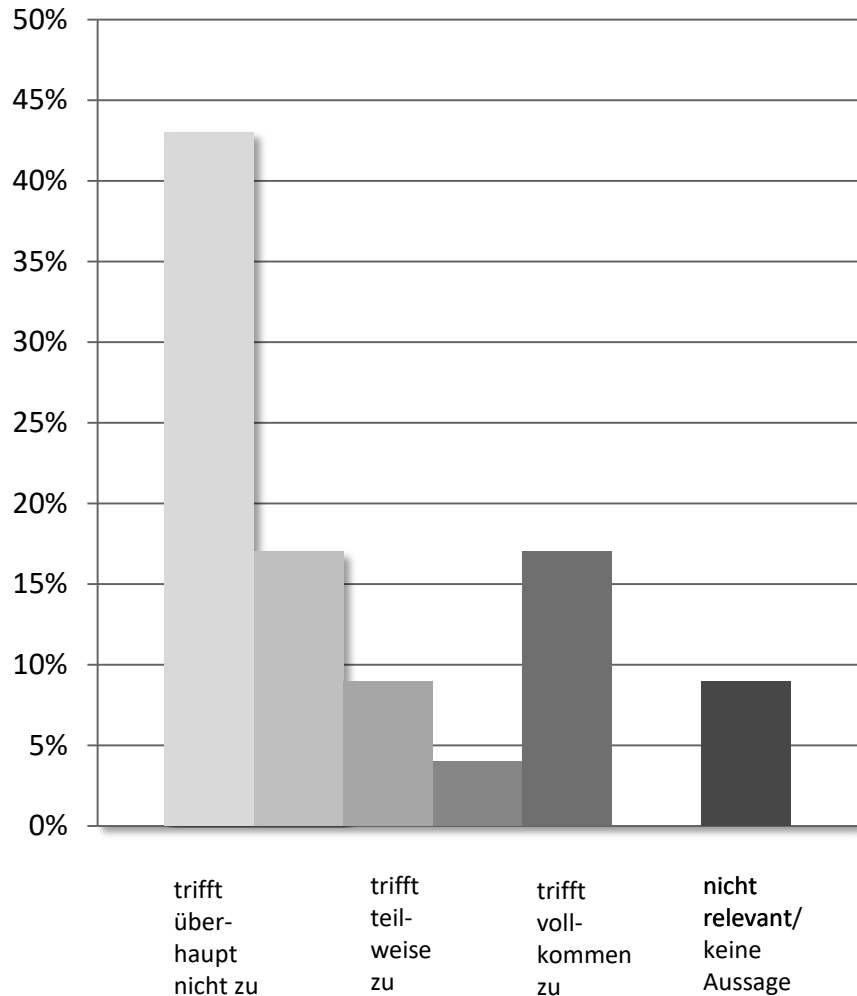

Fazit

- Sponsorengelder sind keine relevante Finanzierungsquelle.
- Bei den Vereinen, die auf Sponsoren angewiesen sind, sind Sportvereine überproportional vertreten.

Ergebnis der Auswertung
des Fragebogens

Finanzen

„Wir finden leicht Sponsoren“

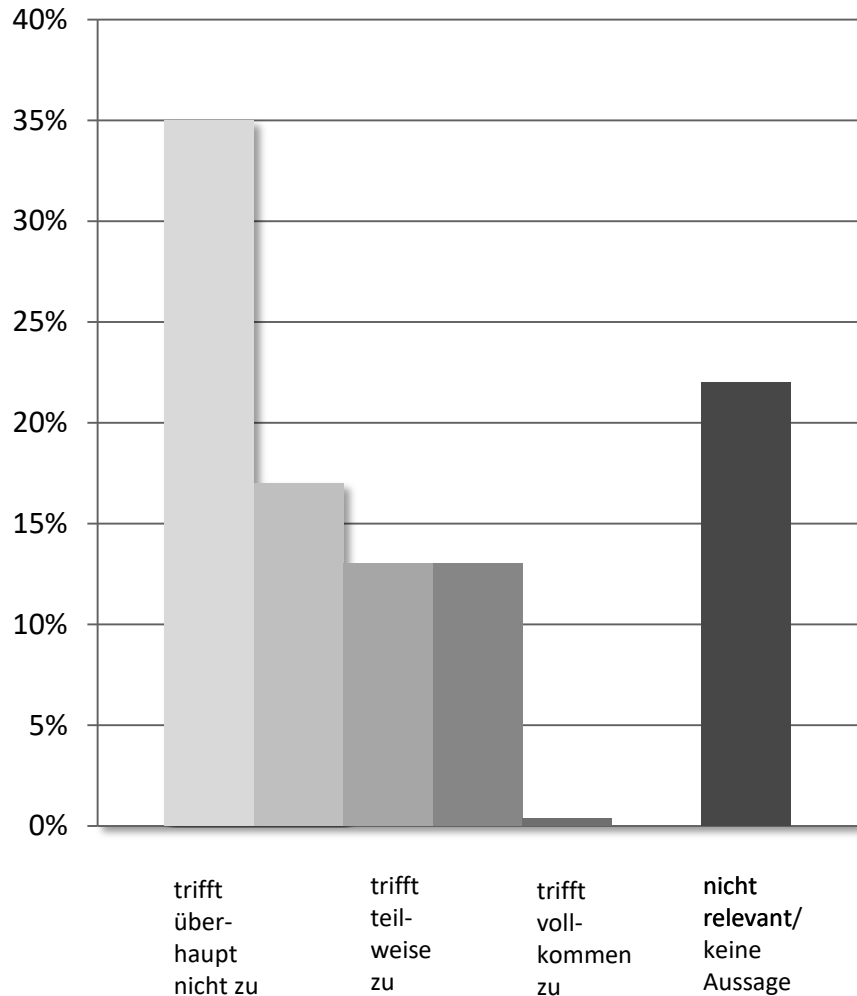

Fazit

- Die Vereine, die auf Sponsorengelder angewiesen sind (siehe Vorseite), geben nahezu alle an, diese Sponsoren nicht leicht finden zu können.

Ergebnis der Auswertung
des Fragebogens

Finanzen

„Der überwiegende Teil unseres Jahresbudgets sind Erlöse aus Festen/Eintritten“

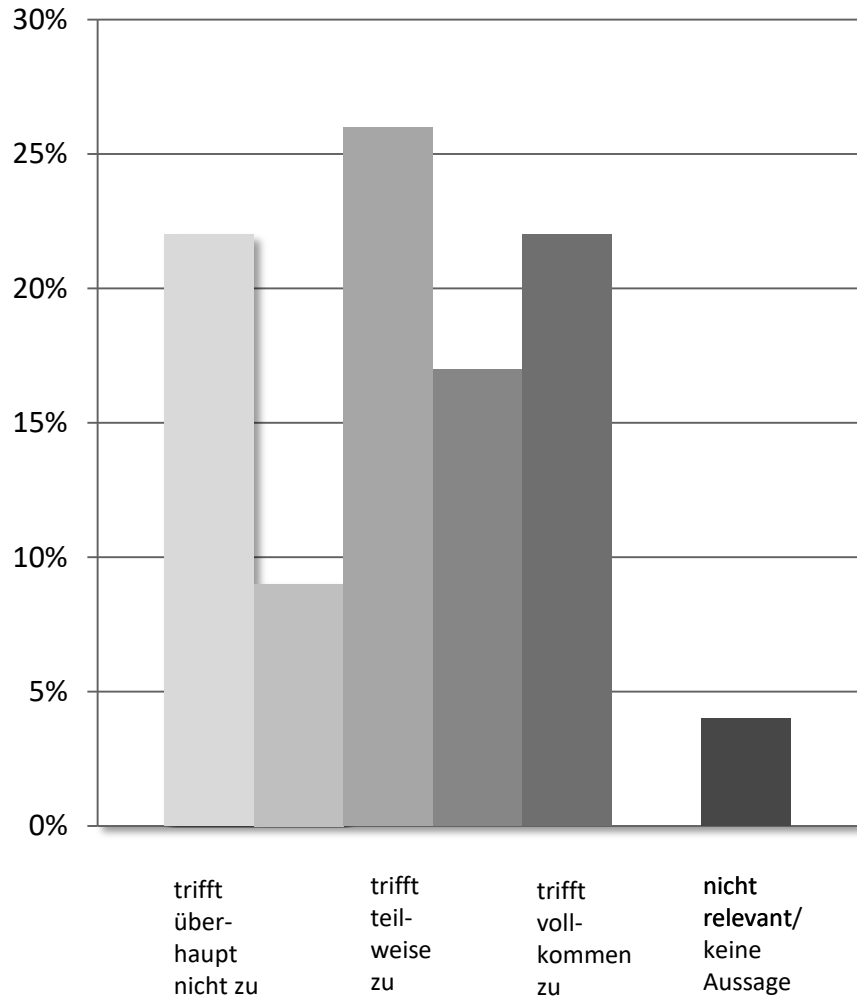

Fazit

- Auf Fest-/ Eintrittserlöse sind 50% der Musikvereine besonders angewiesen.
- Vereine, die finanziell unabhängig von diesen Einnahmequellen sind, finden sich in allen Vereinskategorien.

Ergebnis der Auswertung
des Fragebogens

Finanzen

„Wir erhalten zusätzlich in größerem Umfang Spenden“

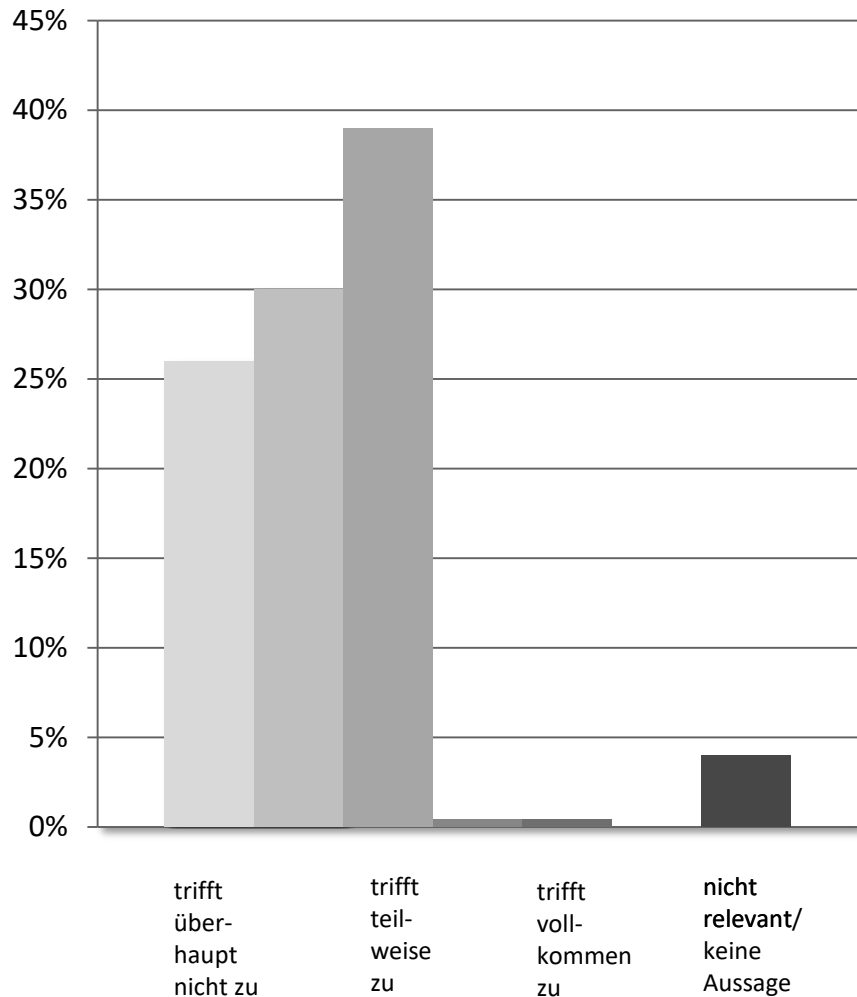

Fazit

- Spenden sind keine Finanzierungsquelle von Bedeutung.
- Die Antworten „trifft teilweise zu“ kommen in erster Linie von Musik- und Interessensvereinen.

Ergebnis der Auswertung
des Fragebogens

Finanzen

„Die finanzielle Unterstützung durch die Gemeinde ist ausreichend“

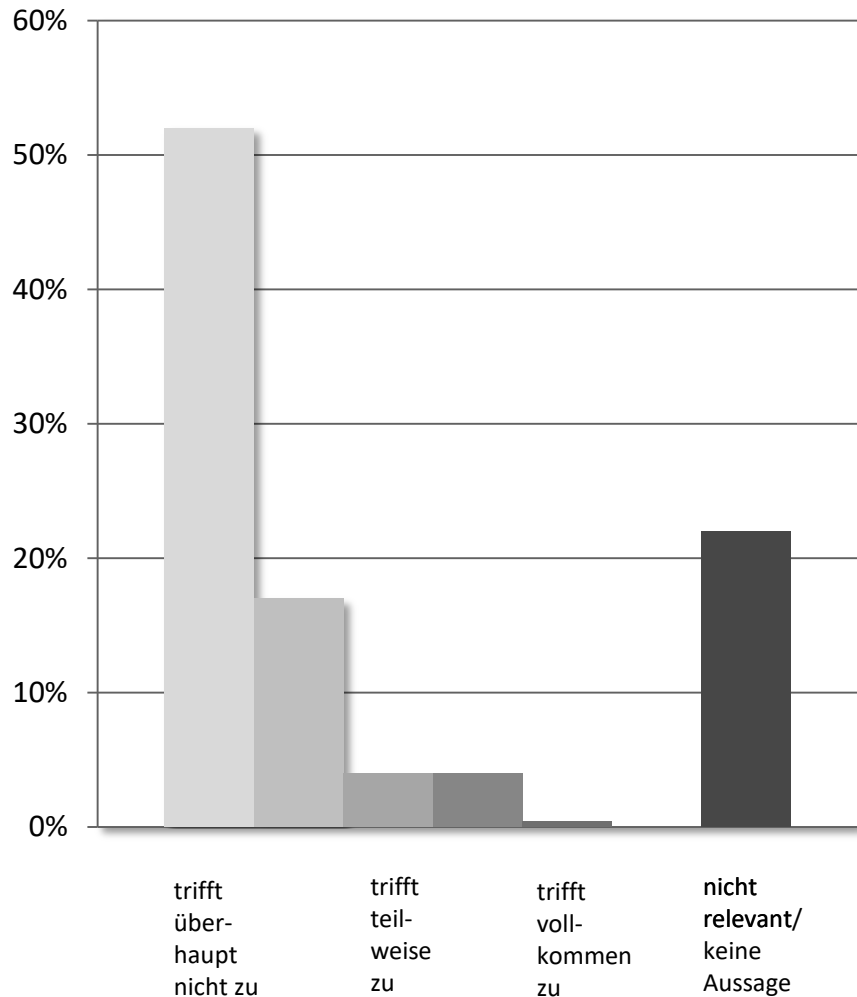

Fazit

- Vereine aus allen Kategorien wünschen sich mehr finanzielle Unterstützung durch die Gemeinde.

Ergebnis der Auswertung
des Fragebogens

Finanzen

„Auf mittlere Sicht ist unsere Hauptfinanzierungsquelle gefährdet“

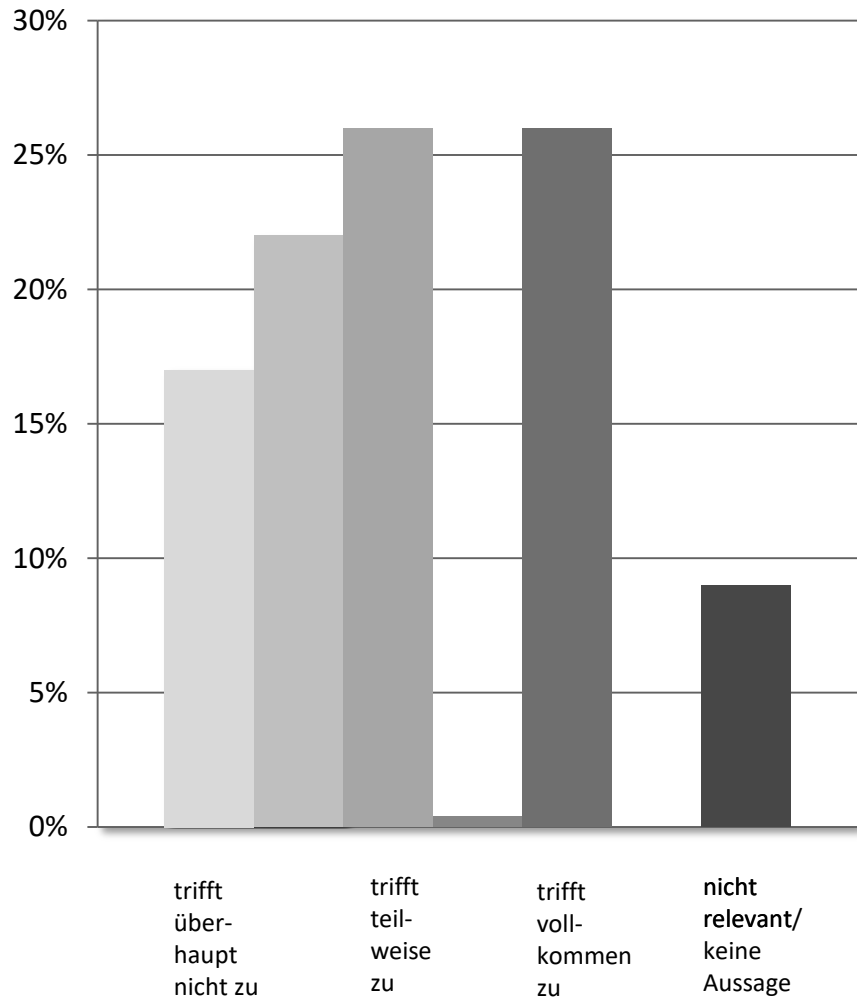

Fazit

- Die Mehrzahl der Vereine sieht finanziell keine Sorgen auf sich zukommen. Jeder vierte Vereine hingegen erwartet mittelfristig Finanzierungsprobleme.
- Keine finanziellen Zukunftssorgen haben gut die Hälfte der Hobby-/Interessensvereine sowie der Sportvereine.

Ergebnis der Auswertung
des Fragebogens

Finanzen

„Wir haben hohe laufende Kosten, die uns zu schaffen machen“

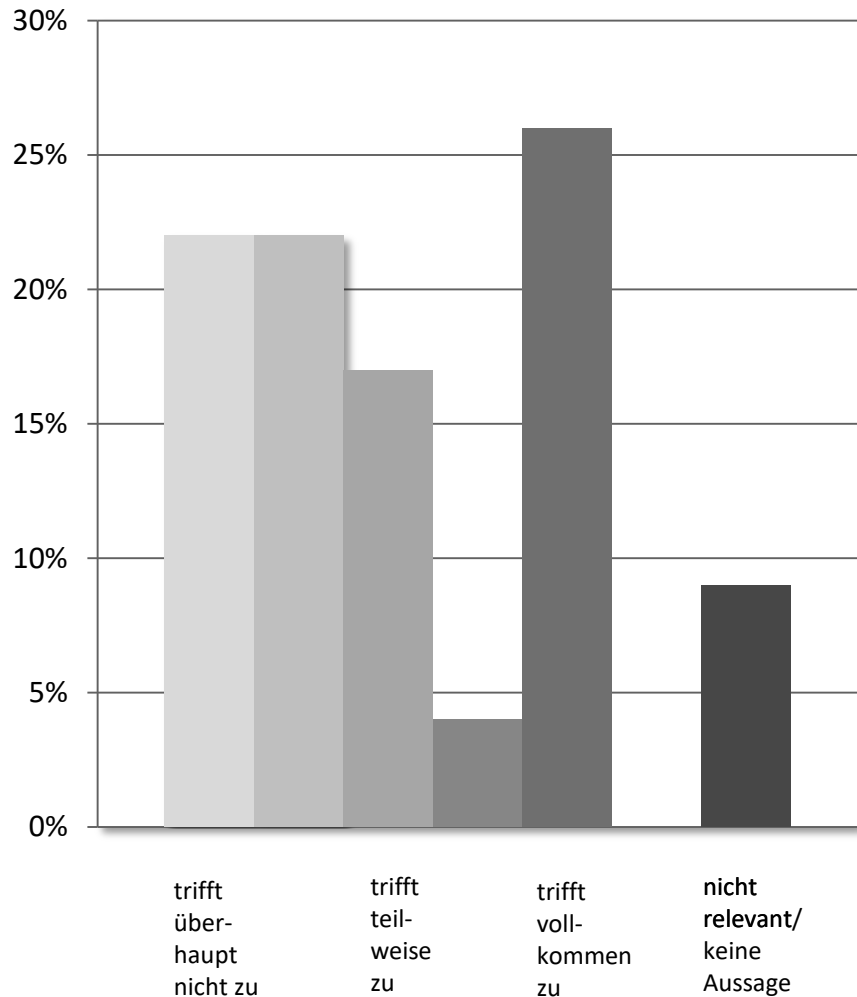

Fazit

- Keine/geringe Probleme mit den Kosten haben die Hobby-/Interessensvereine, jedoch nur wenige Sportvereine.
- Das Viertel der Vereine, die Probleme mit den Kosten haben, sind ausschließlich aus der Gruppe der Musik- und Sportvereine.
- Mit 70% sind die Musikvereine überproportional vertreten.

Ergebnis der Auswertung
des Fragebogens

Finanzen

„Miete/Hallenmiete verschlingt sehr viel Geld“

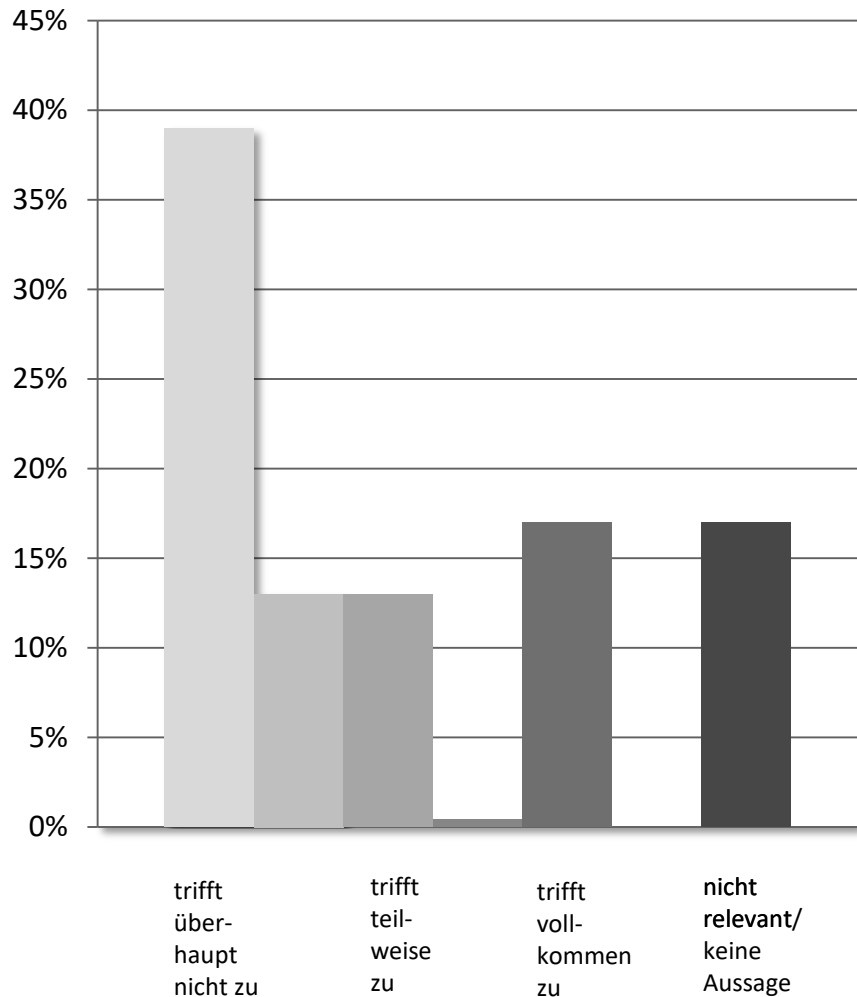

Fazit

- Mietkosten sind für Musik- und Kulturvereine und einzelne Sportvereine kein relevantes Thema.
- Die 17% der Vereine, die unter hohen Mietkosten leiden, stammen in erster Linie aus den Kategorien „Sportverein“ und „Musikverein“.
-

Ergebnis der Auswertung
des Fragebogens

Finanzen

„Unsere Betriebskosten sind in erster Linie Ausgaben für Heizung, Strom, Wasser“

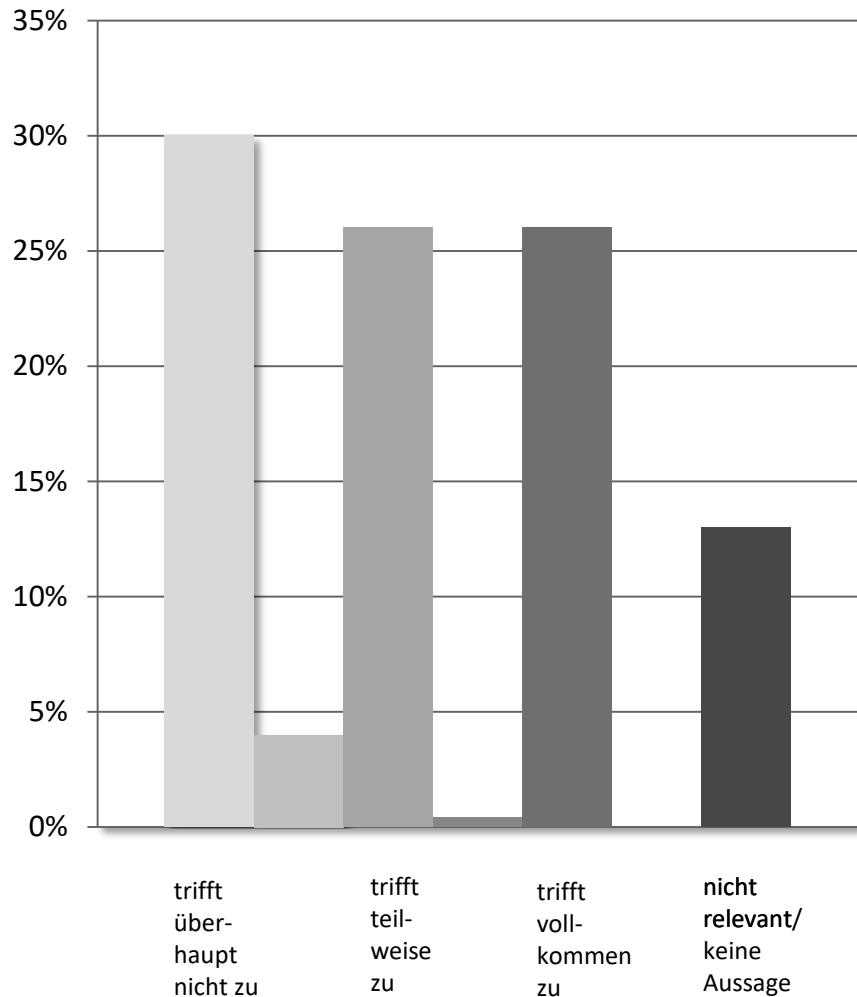

Fazit

- Kosten für Heizung, Strom, Wasser sind für über 80% der Sportvereine hohe Bedeutung; für alle anderen Vereine trifft dies nicht oder nur teilweise zu.

Ergebnis der Auswertung
des Fragebogens

Finanzen

„Unsere Betriebskosten sind in erster Linie Ausgaben für Reinigung“

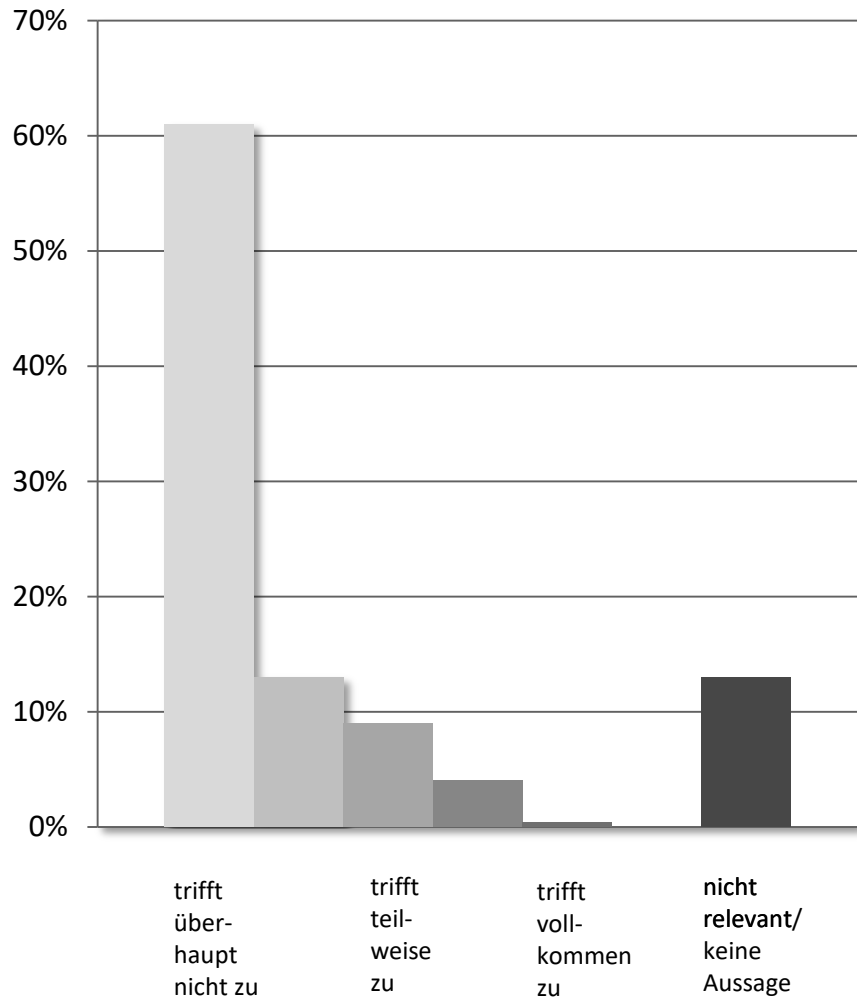

Fazit

- Reinigungskosten sind bei allen Vereinen ohne oder nur von geringer Bedeutung.

Ergebnis der Auswertung
des Fragebogens

Finanzen

„Ein großer Kostenblock sind Ausgaben für Reparaturen und Wartung/Unterhalt“

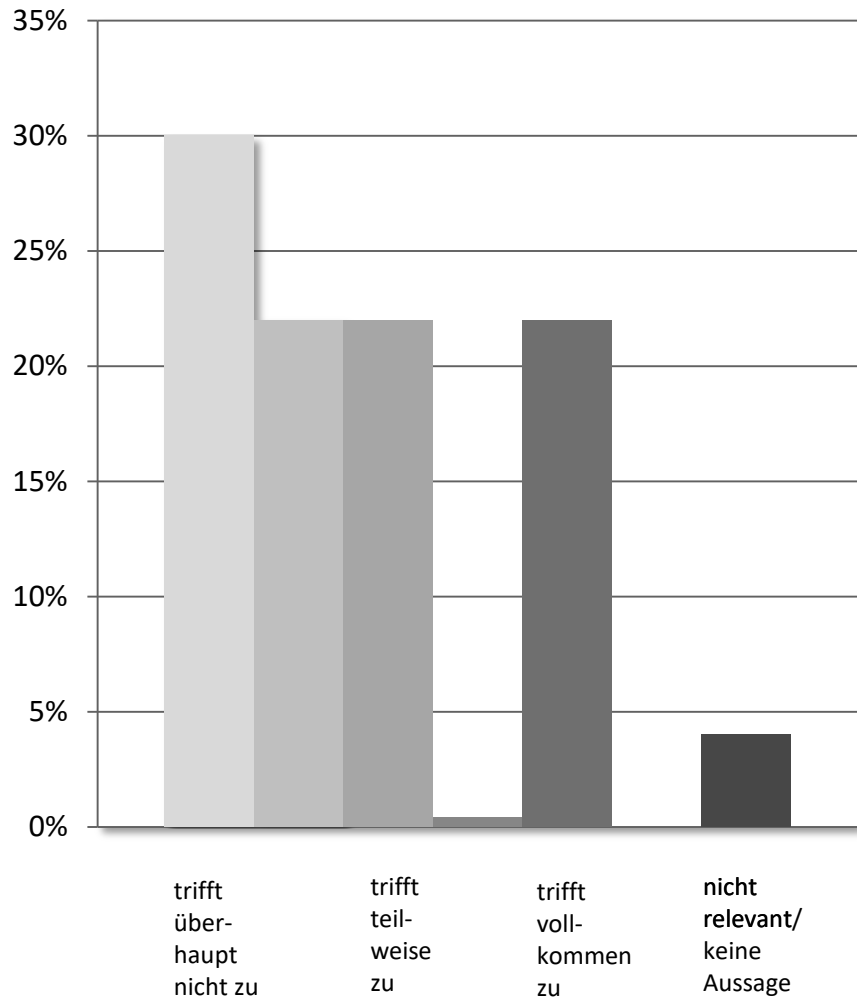

Fazit

- Ohne oder nur mit geringen Wartungs- und Unterhaltskosten sind jeweils rund 50% der Musikvereine, der Hobby-/Interessensvereine sowie alle „sonstigen Vereine“ belastet.
- „Vollkommen zutreffend“ bezeichnet je eine Minderheit aus allen Vereinskategorien diesen Kostenblock.

Ergebnis der Auswertung
des Fragebogens

Finanzen

„Wir haben hohe Kreditverpflichtungen“

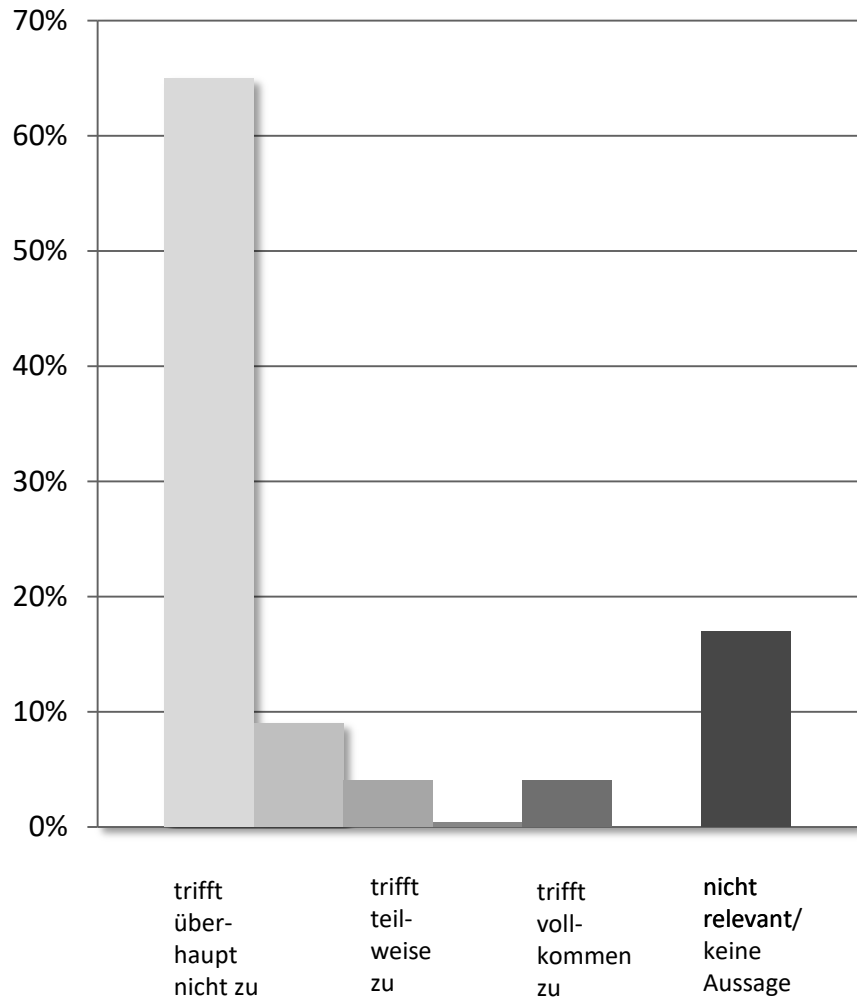

Fazit

- Für rund Dreiviertel der Vereine sind Kreditverpflichtungen kein Thema.
- Die Antworten „trifft teilweise zu“ bzw. „trifft vollkommen zu“ kommen von Sportvereinen.

Ergebnis der Auswertung
des Fragebogens

Finanzen

„Finanziell leben wir von der Hand in den Mund“

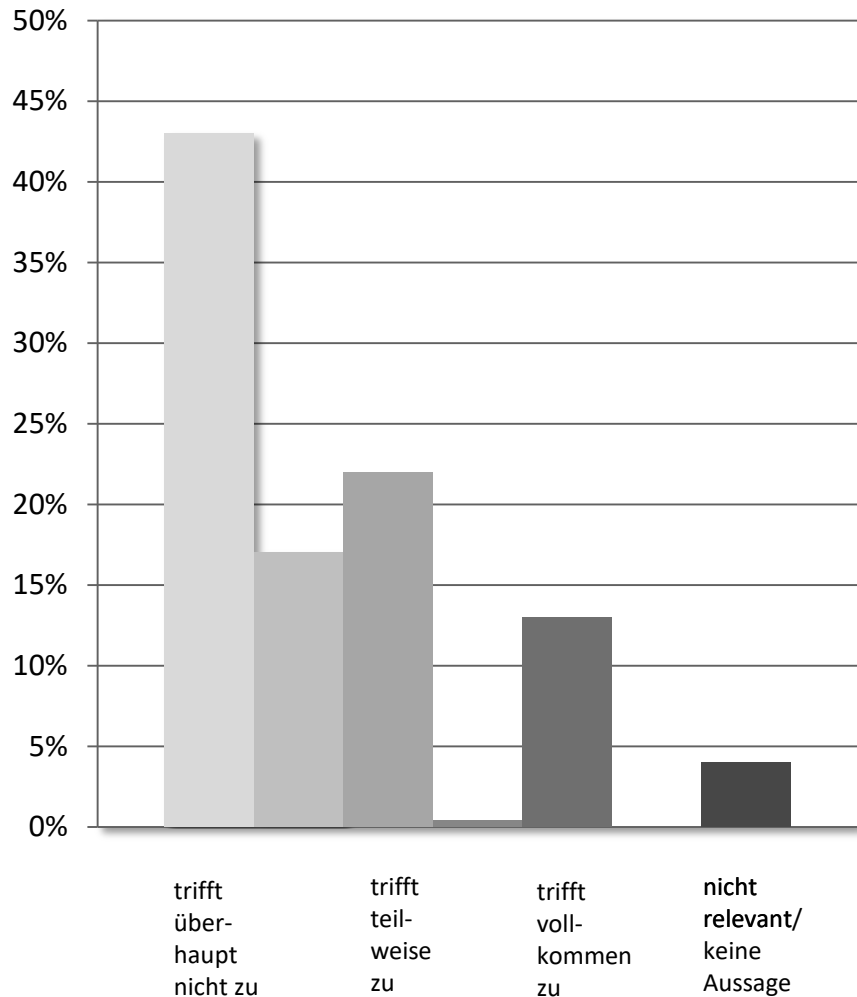

Fazit

- Rund 60% der Vereine sind finanziell gesund.
- Die Antworten „trifft vollkommen zu“ kommen von Sportvereinen, „teilweise“ leben auch Musikvereine von der „Hand in den Mund“.

Ergebnis der Auswertung
des Fragebogens

Finanzen: 10 Jahre nach vorne geblickt

„... befürchten wir einen Rückgang der Spendenbereitschaft“

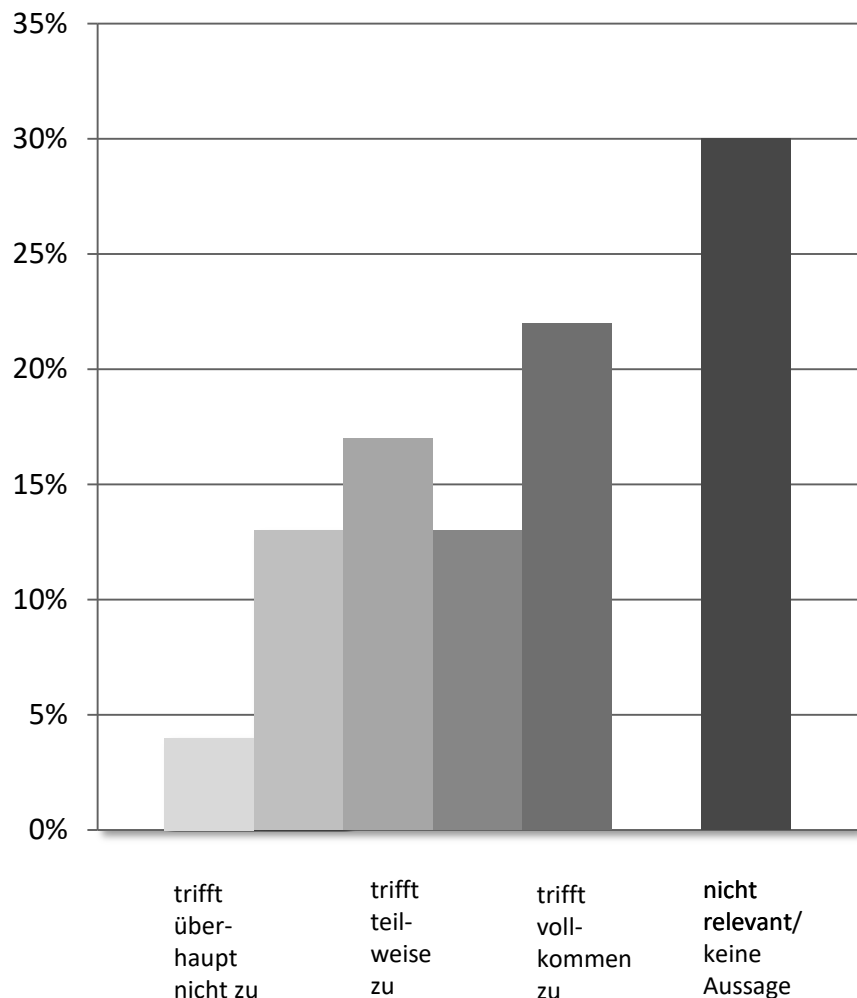

Fazit

- Von den 70% der Vereine, für die das Thema Relevanz hat, hat rund die Hälfte Sorgen bzgl. der zukünftigen Spendenbereitschaft.
- In besonderem Maße haben diese Sorgen über 80% der Musikvereine und rund 40% der Sportvereine.

**Ergebnis der Auswertung
des Fragebogens**

Finanzen: 10 Jahre nach vorne geblickt

„... wird die langfristige Finanzplanung immer unsicherer“

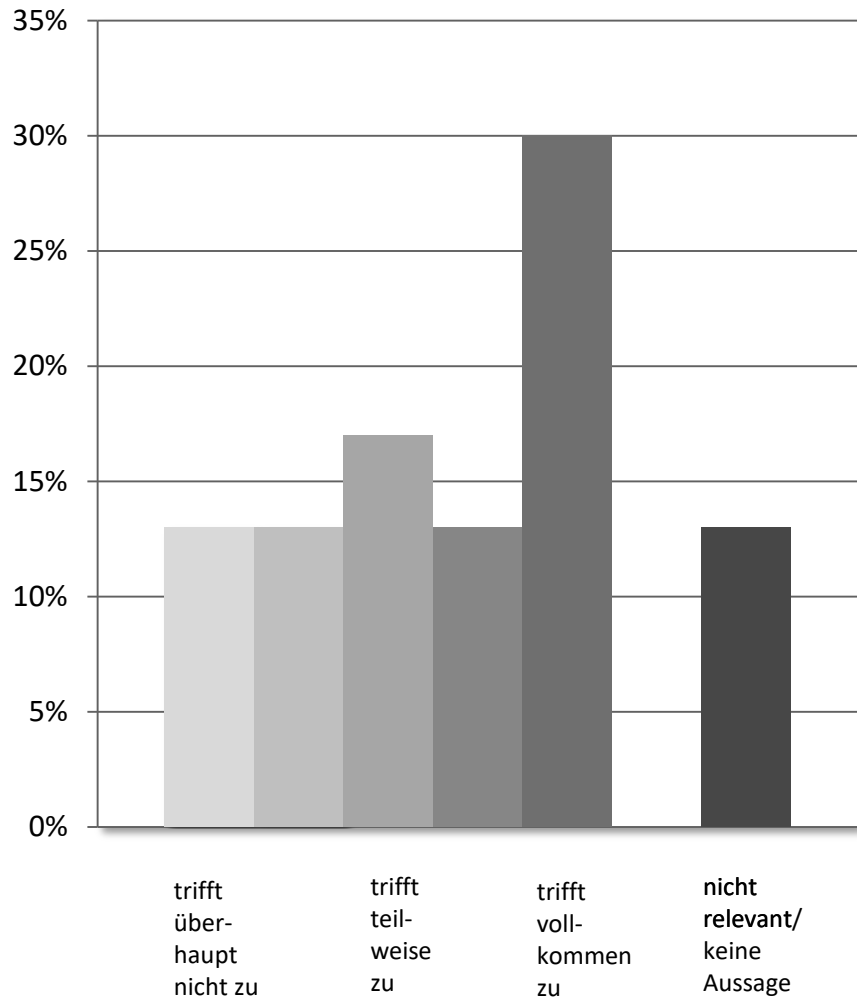

Fazit

- Allen Vereinstypen sind die Vereine zuzurechnen, die keine oder geringe Probleme bei der langfristigen Finanzplanung sehen.
- In besonderem Maße Sorgen haben über 80% der Musikvereine und knapp 50% der Sportvereine.

**Ergebnis der Auswertung
des Fragebogens**

Finanzen: 10 Jahre nach vorne geblickt

„... droht aufgrund wachsender Finanzierungsprobleme das ‚Aus‘ des Vereins“

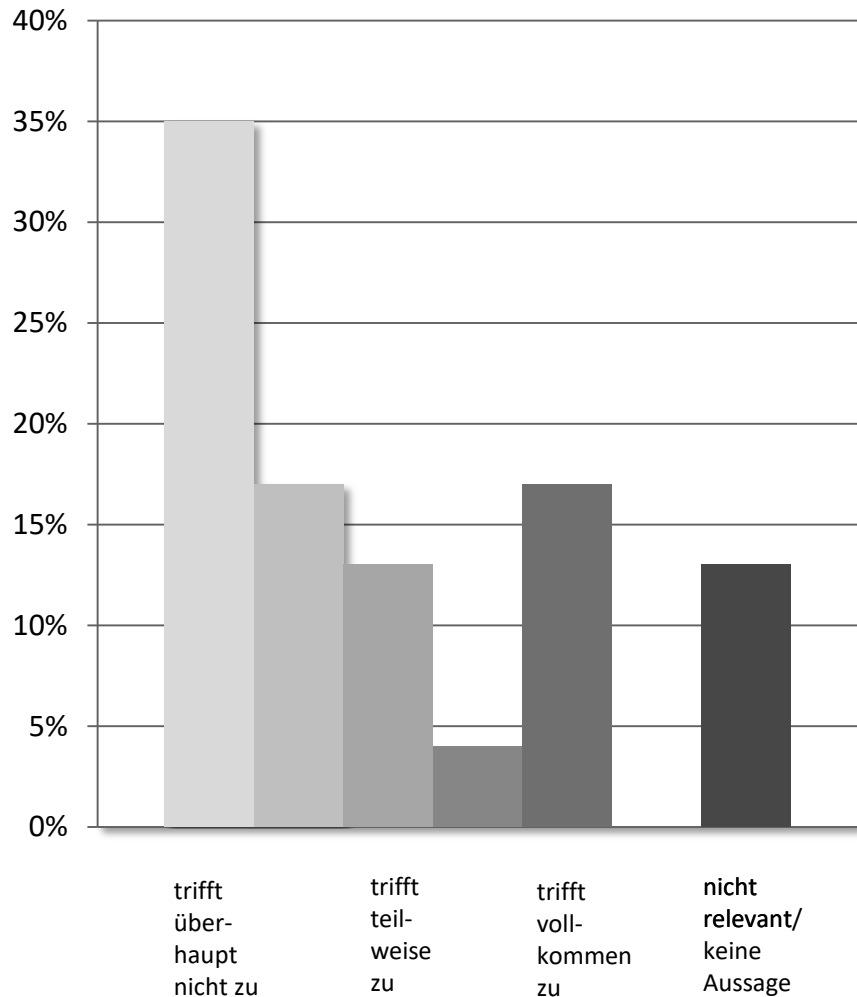

Fazit

- Rund 60% der Vereine sehen keine Zukunftsgefahr aus finanziellen Gründen für ihren Verein.
- Mit Sorgenfalten in die finanzielle Zukunft schauen einige Musik- und Sportvereine.

Ergebnis der Auswertung
des Fragebogens